S61 - HW - 01

Turmstraße

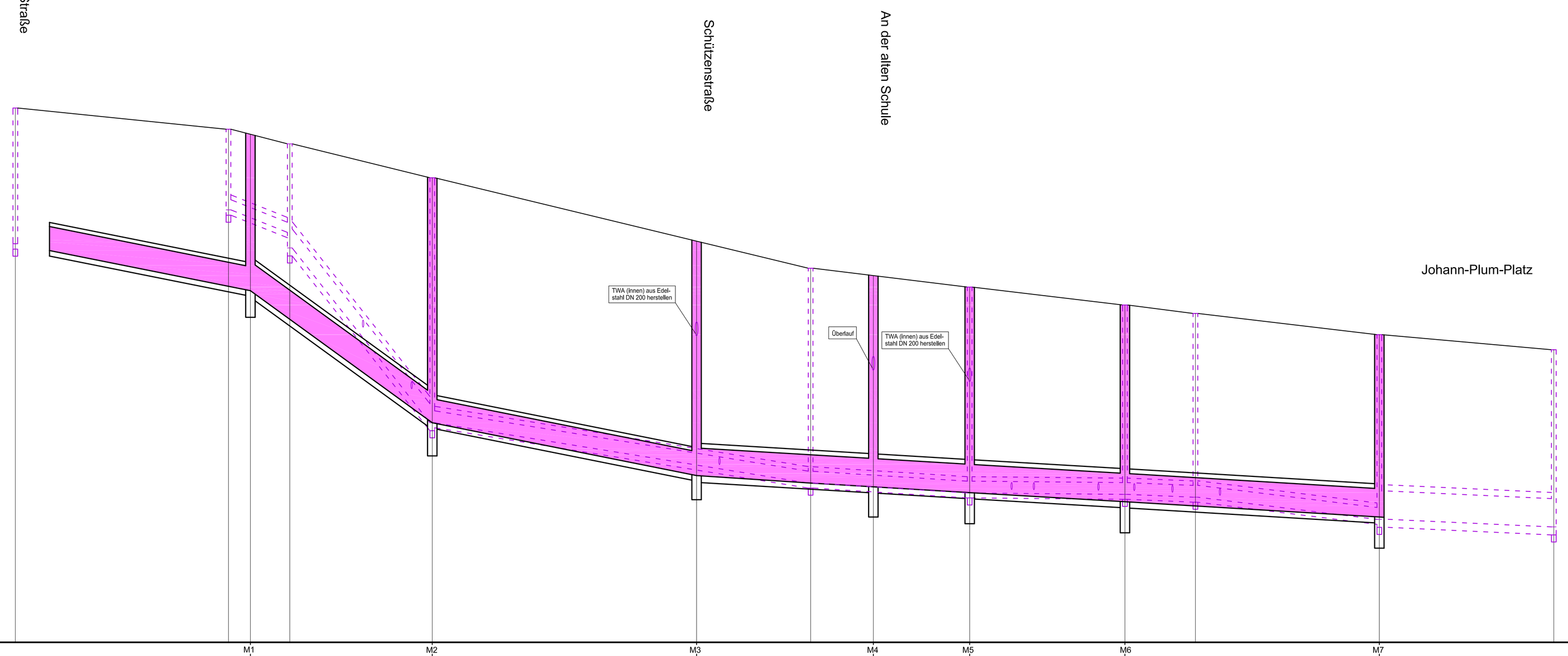

Horizont +89.00

geplt. Mischwasserkanal	Schachtnummer			M1			M2			M3			M4		M5		M6			M7		
	Material	DN 500 B			DN 500 B			DN 500 B			DN 600 B			DN 600 B		DN 600 B			DN 600 B			
	Haltungslänge	42.61 m			38.57 m			56.06 m			37.48 m			20.43 m		32.93 m			53.96 m			
	Sohlgefälle	20.00 ‰			72.67 ‰			20.00 ‰			6.40 ‰			6.00 ‰		6.00 ‰			6.00 ‰			
	KD Schachtdeckel			90.76	90.69			90.86			90.69			90.76		90.57	90.177		90.15	89.966		90.53	89.99	
	KS Schachtsohle	87.315			87.15			87.00			86.835			86.585		86.385			86.19			86.4	
	Schachttiefe	-			3.52			5.25			4.87			4.48		4.38			4.19			3.87	
	Station	000.00			042.61			081.18			137.74			154.13		185.16			225.60			282.55	
vorh. Mischwasserkanal	Schachtnummer	C 0290		N0580		N0570		N0560				N0550			N0540		N0535	N0530			N5030		N5020
	Material	-		DN 200 Stz		DN 250 B		DN 250 Stz						DN 250 Stz		DN 250 Stz		DN 250 Stz		DN 250 Stz		DN 600 B
	Haltungslänge	-		11.63 m		30.22 m		80.25 m						33.73 m		32.93 m		14.95 m		39.01 m		35.67 m
	Sohlgefälle	-		40.41 ‰		122.36 ‰		15.95 ‰						6.23 ‰		0.91 ‰		4.01 ‰		12.05 ‰		7.01 ‰
	KD Schachtdeckel	90.76	90.47	89.69		89.56		89.86		89.69		89.76			90.54		90.15		90.53		90.53		90.12
	KS Schachtsohle	87.45	86.1	87.15		87.05		86.85		86.35		86.19			86.17		86.05		85.75		84.61		84.56
	Schachttiefe	2.88	4.37	2.54		2.51		3.85		4.34		3.57			4.37		4.09		4.78		5.92		5.56
	Station	087.27		087.06		000.00		081.18				131.11			185.16		218.09		232.51		282.55		318.19

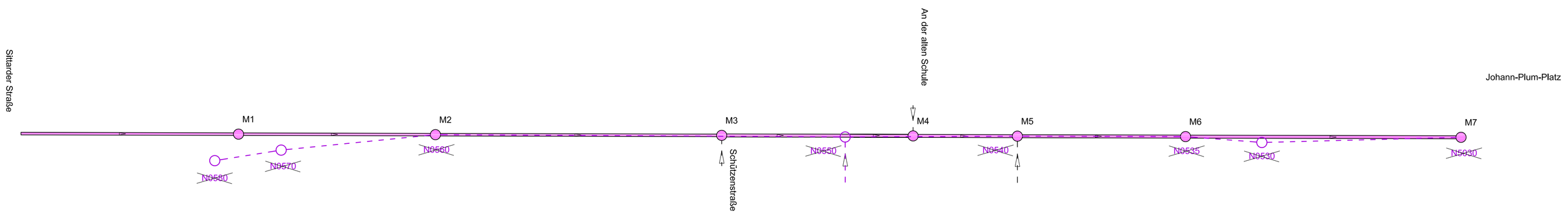

Genaue Lage und Höhe der vorh. Leitungen vor Ort prüfen

Anmerkung:

Die genauen Schachtdeckelhöhen sind im Deckenhöhenplan zu finden !

Die Versorgungsleitungen sind in Absprache mit den Versorgungsträgern zu verlegen !

Alle eingetragenen Winkel und Maße sind auf örtliche Zwangspunkte anzupassen und auf Stimmigkeit zu prüfen !

Grenzen und Absteckungen sind in der Örtlichkeit zu prüfen ! Abweichungen sind mit der Bauleitung abzustimmen !

Auftraggeber:

STADT GEILENKIRCHEN

Aufgestellt:

Dipl.-Ing. Alwin Gietemann
Ingenieurbüro für Abwasser- und Verkehrswesen
Am Forsthaus 32 - 52511 Geilenkirchen
Tel. 02451-72424 Fax 02451-72423
E-Mail: Gietemann @ T-Online.de

Projekt:

Kanalsanierung Turmstraße

Anlage:

Blatt Nr.: 1

Bau-km:

Vorplanung

Bau-km

Planbez.: Höhenplan Kanalbau

Maßstab: 1 : 500/50

Datum	bearbeitet	gezeichnet	geprüft	Vermerk
Februar 2014	Gietemann	Plum	Gietemann	

Grundplan hergestellt:

Aufnahme:

Feldvergleich:

Katasterr:

Ergänzungen:

EDV-Codierung: S61 - HW - 01

Format: 1135 x 594