LEGENDE

HOHENORDINATEN BEZUGSEBENE OKFF EINGANGSEBENE = +-0.00 = 93.00m ü.NN

ALLE HOHENANGABEN IM GRUNDRISS ROHBAU-LICHTMASS
BEZOGEN AUF OKFF DES JEWEILIGEN GESCHOSSES

OBERKANTE FERTIGFUSSBODEN (OKFF)
OBERKANTE ROHDECKE (OKRD)

OBERKANTE FERTIGFUSSBODEN (OKFF)
OBERKANTE ROHDECKE (OKRD)

BEZEICHNUNG SCHNITT
PLAN - NR.

BEZEICHNUNG DETAIL
PLAN - NR.

DARSTELLUNG SCHNITTKANTEN

- KANTE ÜBER SCHNITTEBENE
- KANTE UNTER SCHNITTEBENE
- SCHNITTLINIE
- ACHSE
- ABBRUCH

WANDARTEN

- NORMAL- BETON
- WU- BETON
- MAUERWERK NEU
- VORMAUERSCHALE TROCKENBAU
- BESTAND GRENZGEBÄUDE
- BRANDWAND F 90-AB

DARSTELLUNG AUSSPARUNGEN

- DECKENDURCHBRUCH (DD)
- WANDDURCHBRUCH (WD)
- BODENDURCHBRUCH (BD)
- WANDSCHLITZ (WS)

TÜR-NR.
ANFORDERUNG BRANDSCHUTZ

BEZUGSKANTE BOGENMASS

BODENABLAUF BESTAND
BODENABLAUF NEU

RD	ROHDECKE	WH	WANDHYDRANT
LH	LICHTE RAUMHÖHE	F	FEUERLÖSCHER
DF	DEHNUNGSFUGE	RS	RAUCHSCHUTZTÜR
UZ	UNTERZUG	T30/T90	FEUERSCHUTZTÜR
OZ	ÜBERZUG	ÄHD	ÄGEHÄNGTE UNTERDECKE

Raumbezeichnung		
Raum-Nr.		
Lichte Höhe		NGF
Boden	Decke	Wand

Boden:
F = Fliese
E = Estrich
B = Beton
BW = Betonwerkstein
PA = Parkett
L = Linoleum
K = Klinker
SLZ= Sauberlaufzone
NF = Nadelfilz

Wand:
F = Fliese
P = Putz
H = Holz
SB = Sichtbeton
SM = Sichtmauerwerk
B = Beton
ALG= Alu-Glas-Fassade

Decke:
B = Beton, Rohdecke
P = Putz
A = Aluminiumdecke Paneel-Decke
O = OWA, Rasterdecke 62,5/62,5
Sto = Blähglasgranulatdecke, Feuchtraum
H = Holzpaneel
GKBI = glatte Decke, Feuchtraum, "La Hydro"
E = Ecophon

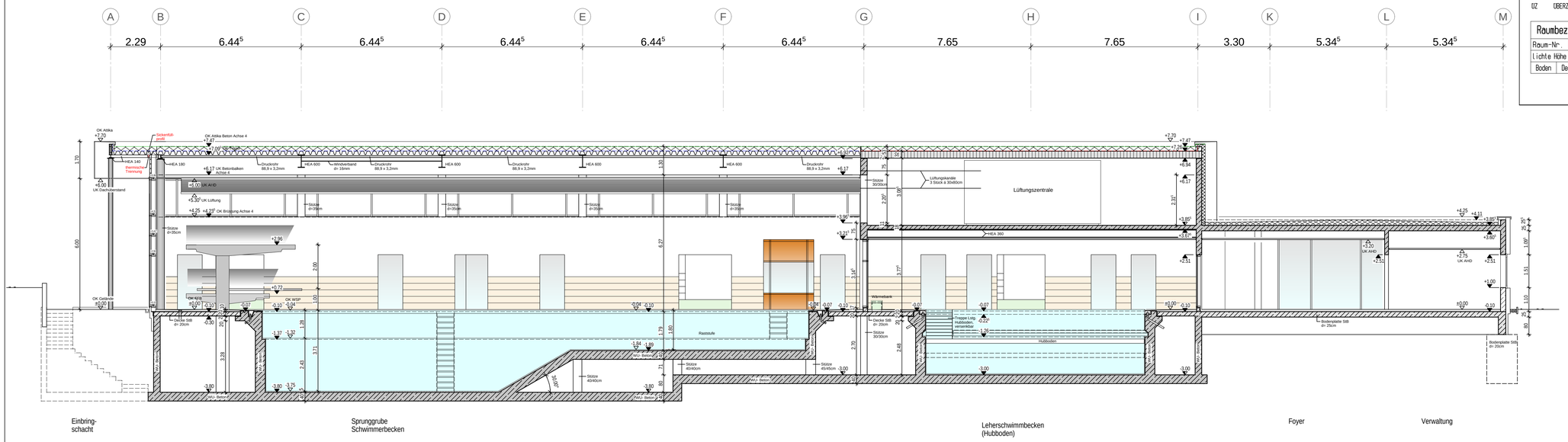

Schnitt 1-1

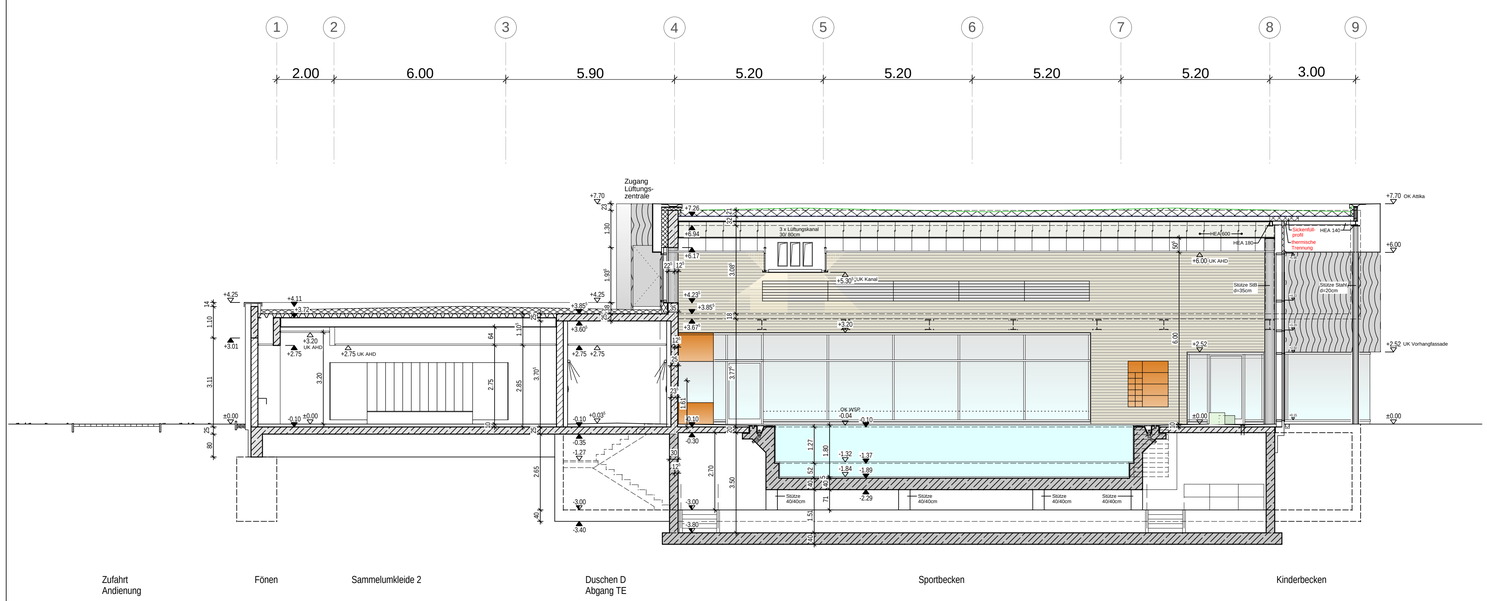

Schnitt 2-2

IND	GEZ.	DATUM	ART DER ANDERUNG
04			
03	Hz	03.03.15	Stand Abgabe Entwurf, Lph. 3
02	Hz	03.02.15	Allgemeine Überarbeitung// Anpassung an Vorgaben Statik
01	Hz	23.01.15	Anpassung gem. Planungsgespräch vom 19.01.2015 und TGA-Belegung vom 23.01.2015
00	Hz	09.01.15	Umstellung von Lph 2 auf Lph 3// diverse Überarbeitungen

Projekt
Neubau Hallenbad Geilenkirchen
Pestalozzistraße 21-29 52511 Geilenkirchen

Bauherr
Stadt Geilenkirchen
Markt 9 52511 Geilenkirchen

Projektsteuerung
CONSTRATA Ingenieurgesellschaft mbH
Oberntorwall 16 33602 Bielefeld
Fon: 0521/ 400 75-0
Fax: 0521/ 400 75-10
e-mail: info@constrata.de

Generalplanung
b/a
b/a blass architekten
Wilhelmstraße 46 53879 Euskirchen
Fon:+49-2251-71188 Fax:+49-2251-71189
e-mail: info@blass-architekten.de

Bauleitung
PBC
PBC - Projektbauleitung
Dipl. Ing. C.Conrad
Pollerbäumchen 20 41169 Mönchengladbach
Fon: +49-2161-556766 Fax: +49-2161-556766
e-mail: info@pb-c.de

Tragwerksplanung
IBG
Ingenieurbüro Grage GmbH
Bielefelder Str.9 32051 Herford
Fon:05221-1239-0 Fax:05221-1239-23
e-mail: grage.gmbh@t-online.de

Bauphysik
IBG
Ingenieurbüro Grage GmbH
Bielefelder Str.9 32051 Herford
Fon:05221-1239-0 Fax:05221-1239-23
e-mail: grage.gmbh@t-online.de

techn. Gebäude-ausrüstung
VA
Planungsgruppe VA GmbH
Expo Plaza 10 30539 Hannover
Fon: 0511-8795246 Fax: 0511-8795250
e-mail: cad@planungsgruppe-va.de

Brandschutz

Leistungsphase: 3
Entwurf

Darstellung
Schnitte

Gez.: Hz | Datum: 09.01.2015 | Maßstab: 1:100 | Abmessung in mm: 841 x 594

A	0	3	-	S	0	X	-	0	7	0	-	E	P	v	0	3
Planverf.		Plantyp		Geschoss		Bauteil		lfd. Nummer				LPH		Index		