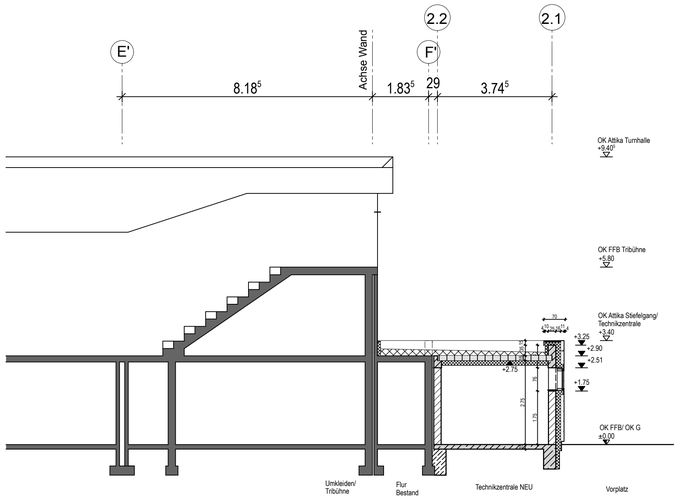

Schnitt 1, Energiezentrale

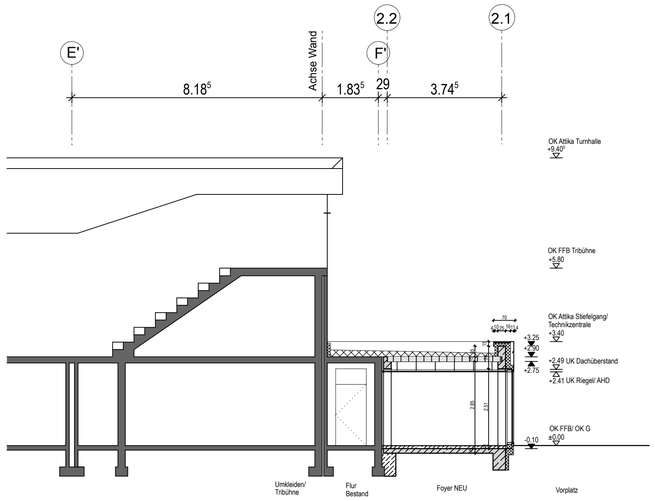

Schnitt 2, Foyer Turnhalle

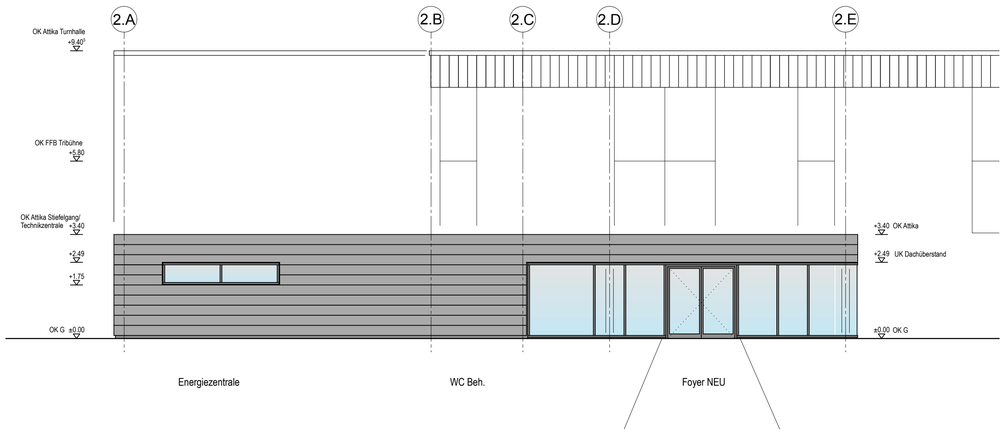

Ansicht Eingang

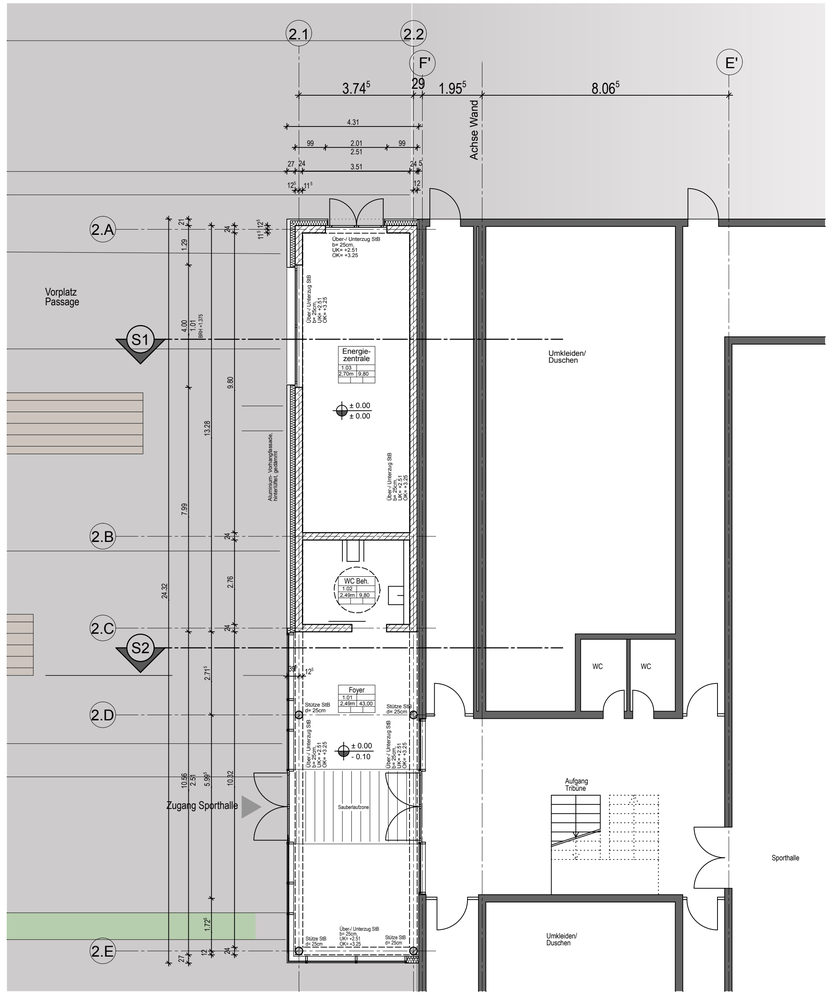

Grundriss

LEGENDE

HÖHENORDINATEN BEZUGSEBENE OKFF EINGANGSEBENE = +-0.00 = 93.00m ü.NN

ALLE HÖHENANGABEN IM GRUNDRISS ROHBAU-LICHTMASS
BEZOGEN AUF OKFF DES JEWEILIGEN GESCHOSSES

OBERKANTE FERTIGFUSSBODEN (OKFF)
OBERKANTE ROHDECKE (OKRD)

OBERKANTE FERTIGFUSSBODEN (OKFF)
OBERKANTE ROHDECKE (OKRD)

BEZEICHNUNG SCHNITT
PLAN - NR.

BEZEICHNUNG DETAIL
PLAN - NR.

DARSTELLUNG SCHNITTKANTEN

- KANTE ÜBER SCHNITTEBENE
- KANTE UNTER SCHNITTEBENE
- SCHNITTLINIE
- ACHSE
- ABBRUCH

WANDARTEN

- BETON NEU
- MAUERWERK NEU
- VORMAUERSCHALE TROCKENBAU
- BESTAND GRENZGEBÄUDE
- BRANDWAND F 90-AB

DARSTELLUNG AUSSPARUNGEN

- DECKENDURCHBRUCH (DD)
- WANDDURCHBRUCH (WD)
- BODENDURCHBRUCH (BD)
- WANDSCHLITZ (WS)

TOR-NR.
ANFORDERUNG BRANDSCHUTZ

BEZUGSKANTE BOGENMASS

BODENABLAUF BESTAND
BODENABLAUF NEU

RD	ROHDECKE	WH	WANDHYDRANT
LH	LICHTE RAUMHÖHE	F	FEUERLÖSCHER
DF	DEHNUNGSFUGE	RS	RAUCHSCHUTZTOR
UZ	UNTERZUG	T30/T90	FEUERSCHUTZTOR
OZ	OBERZUG	AHD	ABGEHÄNGTE UNTERDECKE

Raumbezeichnung

Raum-Nr.		
lichte Höhe	NGF	
Boden	Decke	Wand

Boden:
F = Fliese
E = Estrich
B = Beton
BW = Betonwerkstein
PA = Parkett
L = Linoleum
K = Klinker
SLZ= Sauberlaufzone
NF = Nadelfilz

Wand:
F = Fliese
P = Putz
H = Holz
SB = Sichtbeton
SM = Sichtmauerwerk
B = Beton
ALG= Alu-Glas-Fassade

Decke:
B = Beton, Rohdecke
P = Putz
A = Aluminiumdecke Paneel-Decke
O = OWA, Rasterdecke 62,5/62,5
Sto = Blähglasgranulatdecke, Feuchtraum
H = Holzpaneel
GKBI = glatte Decke, Feuchtraum, "La Hydro"
E = Ecophon

IND	GEZ.	DATUM	ART DER ÄNDERUNG
05			
04			
03			
02	Hz	09.01.15	Fenster ergänzt// Stütze Foyer entfallen// Decke + Boden an Vorstatik angepasst
01	Hz	08.01.15	Umstellung in Lph. 3, allgemeine Überarbeitung, Anpassung an Best.
00	Hz	12.12.14	Stand Abgabe LPH 2 Vorentwurf

Projekt
Neubau Hallenbad Geilenkirchen
Pestalozzistraße 21-29 52511 Geilenkirchen

Bauherr
Stadt Geilenkirchen
Markt 9 52511 Geilenkirchen

Projektsteuerung
CONSTRATA Ingenieurgesellschaft mbH
Obertorwall 16 33602 Bielefeld
Fon: 0521/ 400 75-0
Fax: 0521/ 400 75-10
e-mail: info@constrata.de

Generalplanung b/a
b/a blass architekten
Wilhelmstraße 46 53879 Euskirchen
Fon:+49-2251-71188 Fax:+49-2251-71189
e-mail: info@blass-architekten.de

Bauleitung PBC
PBC - Projektbauleitung
Dipl. Ing. C.Conrad
Pollerbäumchen 20 41169 Mönchengladbach
Fon:+49-2161-558766 Fax:+49-2161-558766
e-mail: info@pb-c.de

Tragwerksplanung IBG
Ingenieurbüro Grage GmbH
Bielefelder Str.9 32051 Herford
Fon:05221-1239-0 Fax:05221-1239-23
e-mail: grage.gmbh@t-online.de

Bauphysik IBG
Ingenieurbüro Grage GmbH
Bielefelder Str.9 32051 Herford
Fon:05221-1239-0 Fax:05221-1239-23
e-mail: grage.gmbh@t-online.de

techn. Gebäude-ausrüstung VA
Planungsgruppe VA GmbH
Expo Plaza 10 30539 Hannover
Fon: 0511-87952246 Fax: 0511-87952250
e-mail: cad@planungsgruppe-va.de

Brandschutz

Leistungsphase: 3 **Entwurf**

Darstellung
Energiezentrale
Grundriss, Schnitte, Ansichten

Gez.: Hz Datum: 07.01.2015 Maßstab: 1:100 Abmessung in mm: 841 x 594

Planverf	Plantyp		Geschoss	Bauteil	lfd. Nummer		LPH	Index
A	0 2	-	E 0	X	- 4 0 0	-	E P	0 2