

OSTANSICHT



NORDANSICHT



WESTANSICHT

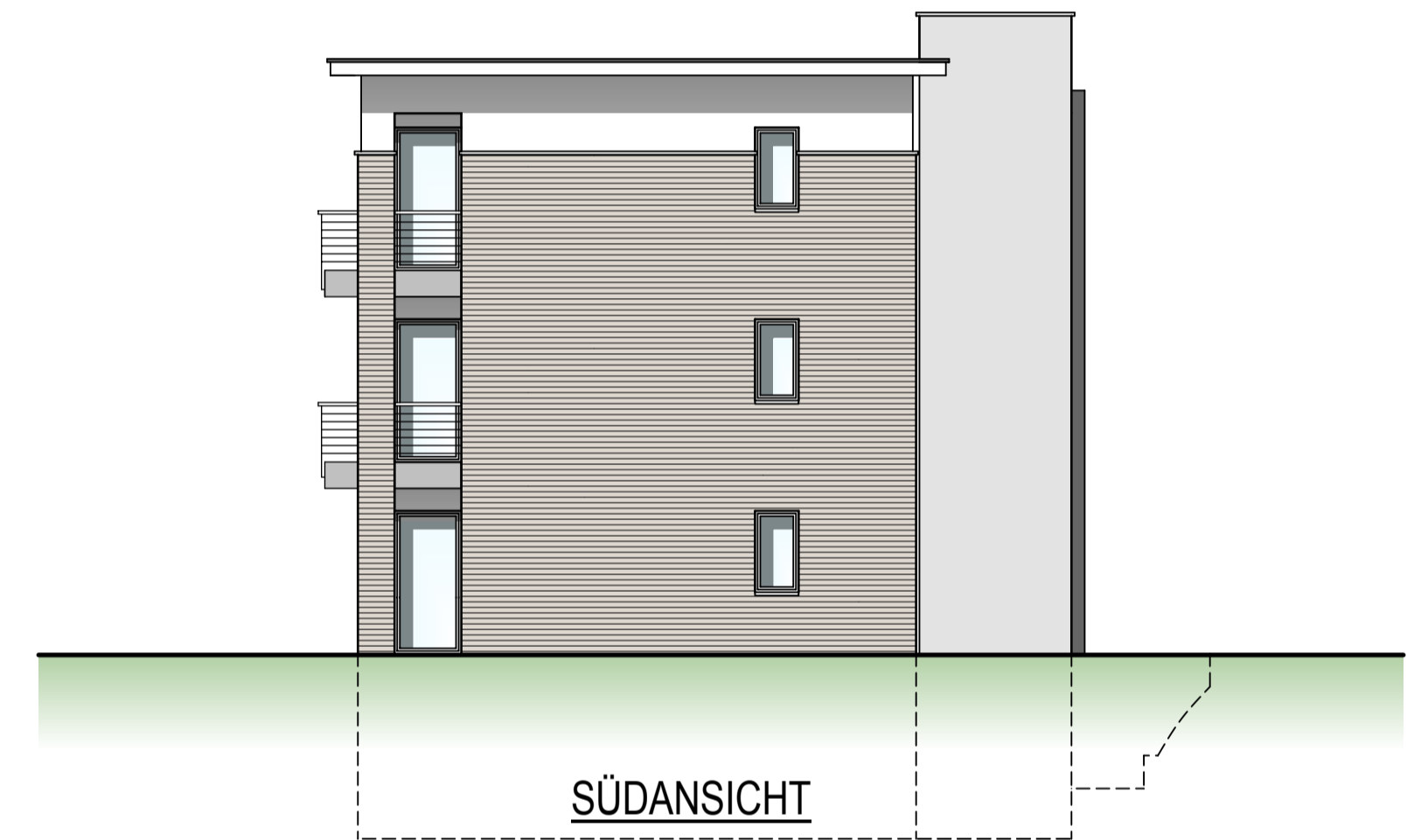

SÜDANSICHT

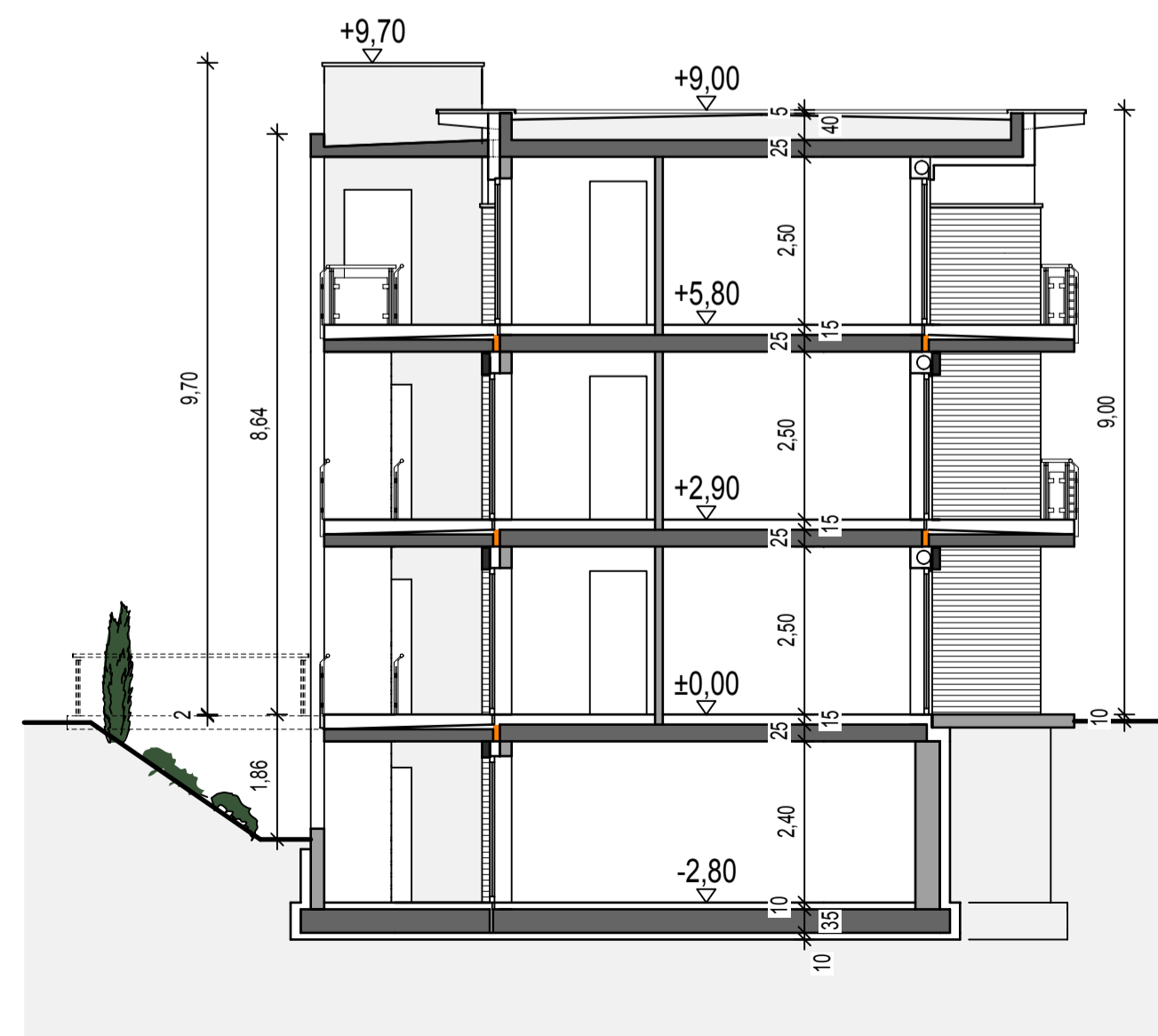

BAUVORANFRAGE

Planung-Bauleitung Gutachten-Wertermittlung
 DIPLOM-INGENIEURE LINDENWEG 10
 J.+J. VIETHEN 4 18 12 ERKELENZ
 ARCHITEKTURBÜRO TELEFON 10243 11 806040
 TELEFAX 10243 11 8060475

Bauvorhaben:
 Neubau von 9 Wohneinheiten
 im Rahmen des geförderten Wohnungsbaus
 Josefstraße 52511 Geilenkirchen

Bauherr:
 CARITASVERBAND
 für die Region Heinsberg e.V.
 Gangolfusstraße 32
 52525 Heinsberg

Bauvorhaben:
SCHNITT/ANSICHTEN

| | | | |
|----------------------|----------------------------|------------------------------|-----------------------|
| Der Bauherr | | Der Architekt | |
| Datum: 28.05.2015 | Plannummer: E 04 | Projektnummer: 708 | Gezeichnet: 594841 |
| Maßstab: 1:100 | | Plangröße: 594841 | |