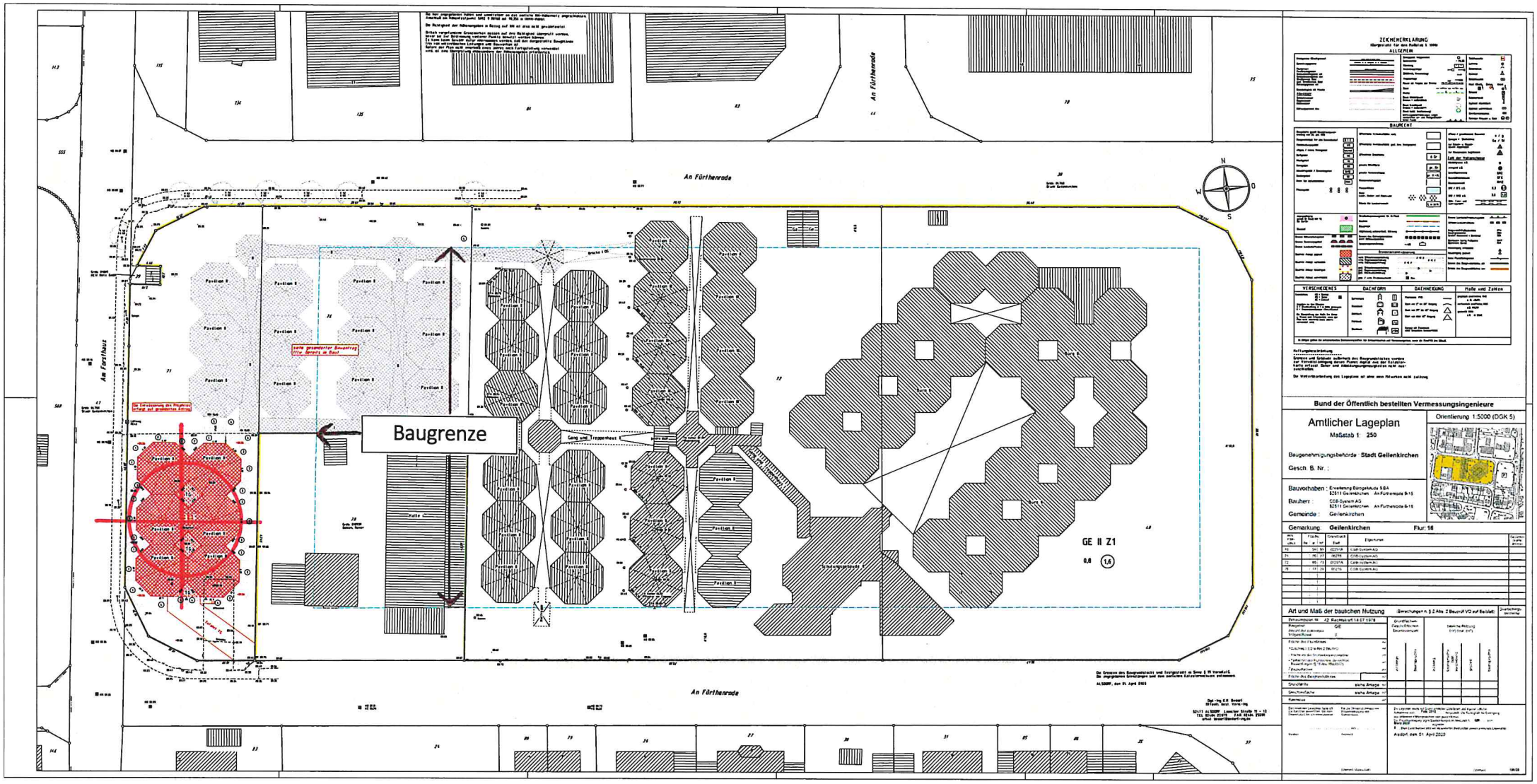
Baugrenze
An Förthenrode
An Förthenrode
An Förthenrode
An Förthenhaus
GE II Z1
0,8
1,4
Pavillon
Gang und Treppenhaus
Bund der Öffentlich bestellten Vermessungsingenieure
Amtlicher Lageplan
Maßstab 1: 250
Orientierung 1:5000 (DGK 5)
Baugenehmigungsbehörde: Stadt Gellenkirchen
Gesch. B. Nr.:
Bauvorhaben: Erweiterung Bürogebäude 5 BA
52511 Geilenkirchen An Förthenrode 9-15
Bauherr: CSB-System AG
52511 Geilenkirchen An Förthenrode 9-15
Gemeinde: Geilenkirchen
Gemarkung Geilenkirchen Flur: 16
Art und Maß der baulichen Nutzung
Aachen, den 01. April 2020