PHASE 1

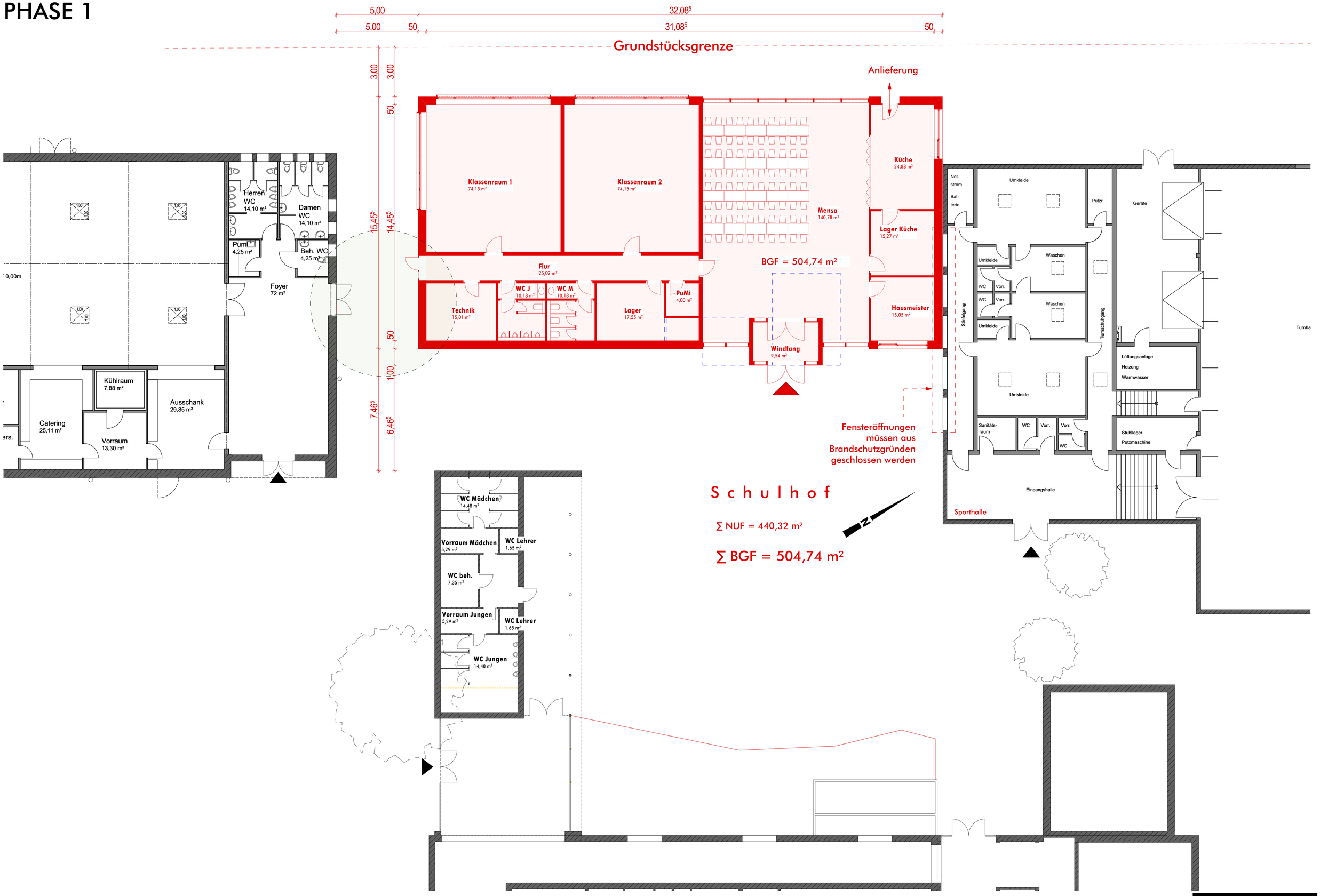

RONGEN ARCHITEKTEN PartG mbB

Grundriss EG Variante 4 A Phase 1

BV Erweiterung der katholischen Grundschule Würm

BLATT: 2403.VE.02.4

VORENTWURF M 1:100

DRUCKDATUM: 06.06.2024 BLATTGRÖSSE: 1 189/841 MM PFAD: B:\GK-Würm KGS-2403\31_Zeichnungen\31-2-VE_Vorentwurfsplanung\31-2-1_ArchiCAD-Dateien\2403 KGS Würm 240516.pln