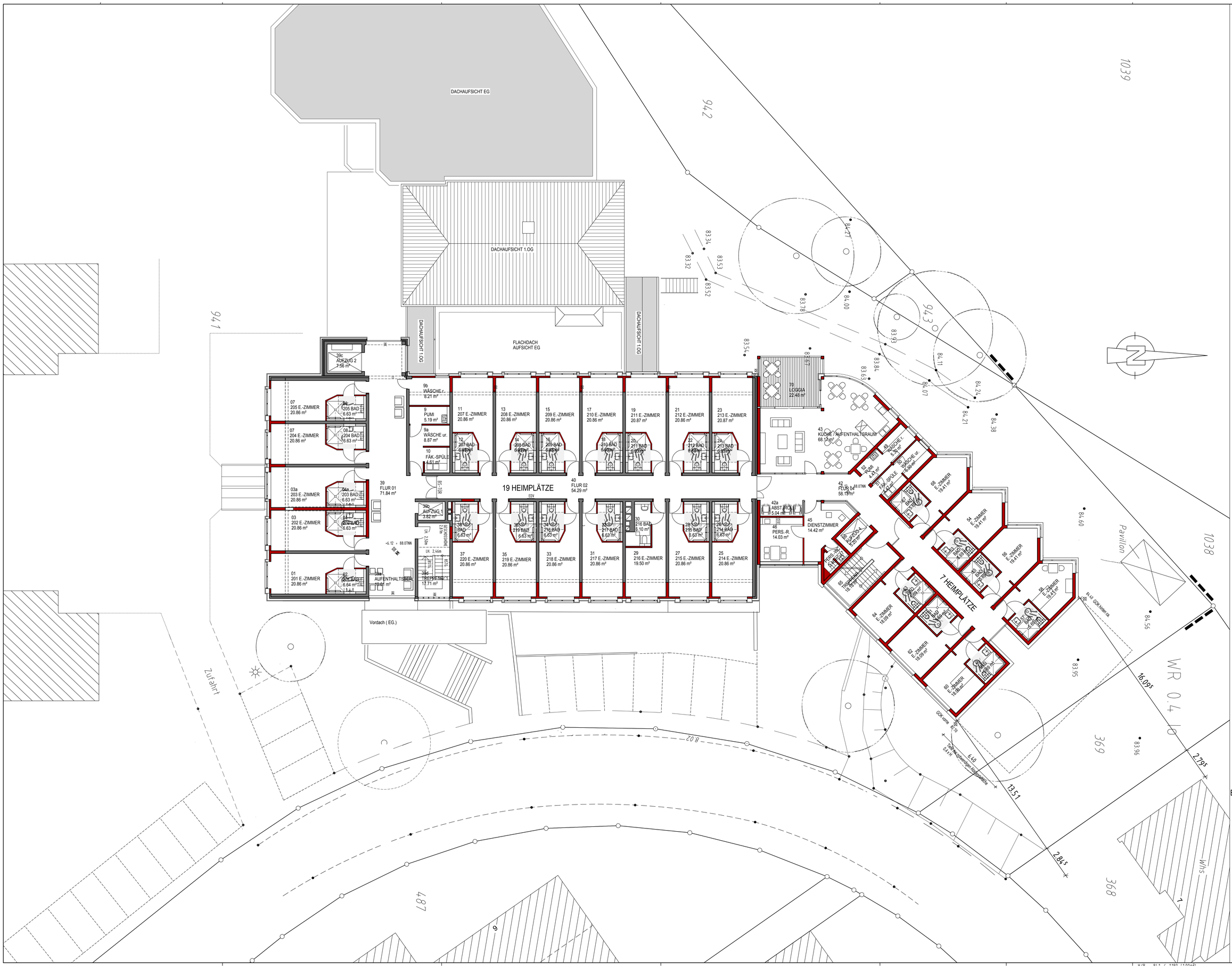

BAUVORANFRAGE vom 25.07.2013

Planung-Bauleitung / Gutachten-Werterm ittlung

DIPLOM-INGENIEURE
J.+J. VIETHEN
ARCHITEKTURBÜRO

LINDENWEG 10
4 18 12 ERKELENZ
TELEFON (02431) 8060345
TELEFAX (02431) 8060475

Bauvorhaben:
Erweiterung Franziskusheim
Zum Kniepbusch 5
52511 Geilenkirchen

Bauherr:
FRANZISKUSHEIM gGmbH
Zum Kniepbusch 5
52511 Geilenkirchen

Plantitel:
2.OBERGESCHOSS Entwurf

Der Bauherr: | Der Architekt:

Datum: 17.07.2013	Plannummer: V-4	Projektnummer: 743	Gezeichnet:
Maßstab: 1 : 100			Plangröße: 580/810